



COMUNE DI FAENZA
Settore Lavori Pubblici
Servizio Infrastrutture



IV e V Programma annuale di attuazione del PNSS
Regione Emilia Romagna

Progetto AMICO

Azioni Multidisciplinari ed Integrate per un Contrasto Organico
del fenomeno degli incidenti stradali nel Comune di Faenza

PROGETTO ESECUTIVO

INTERVENTO 7
ATTRAVERSAMENTI PEDONALI PROTETTI VIALE STRADONE

TAVOLA : 7

PROGETTISTA
(Ing. Patrizia Barchi)

COLLABORATORI ALLA PROGETTAZIONE

Geom. Emilio Salvatici
Arch. Eleonora Visani
Geom. Jlenia Bendoni
Roberto Lamberti

DATA :
Marzo 2016

PERCORSO e nota file:
MAC-Lavori Emilia/PNRS2015/ESECUTIVO/STRADONE

PLANIMETRIA GENERALE CON LOCALIZZAZIONE INTERVENTO

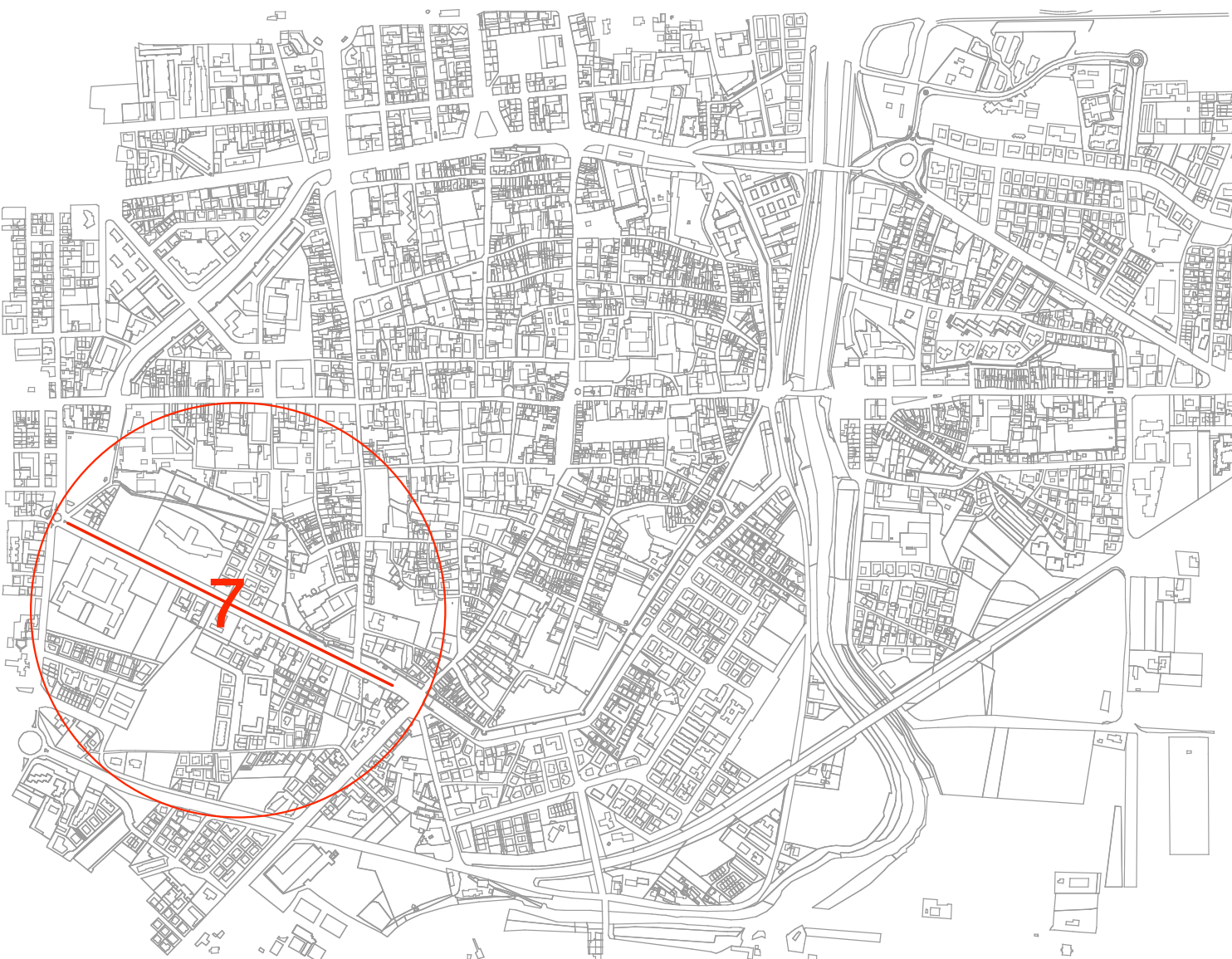

PLANIMETRIA AREA DI INTERVENTO

1 : 2000

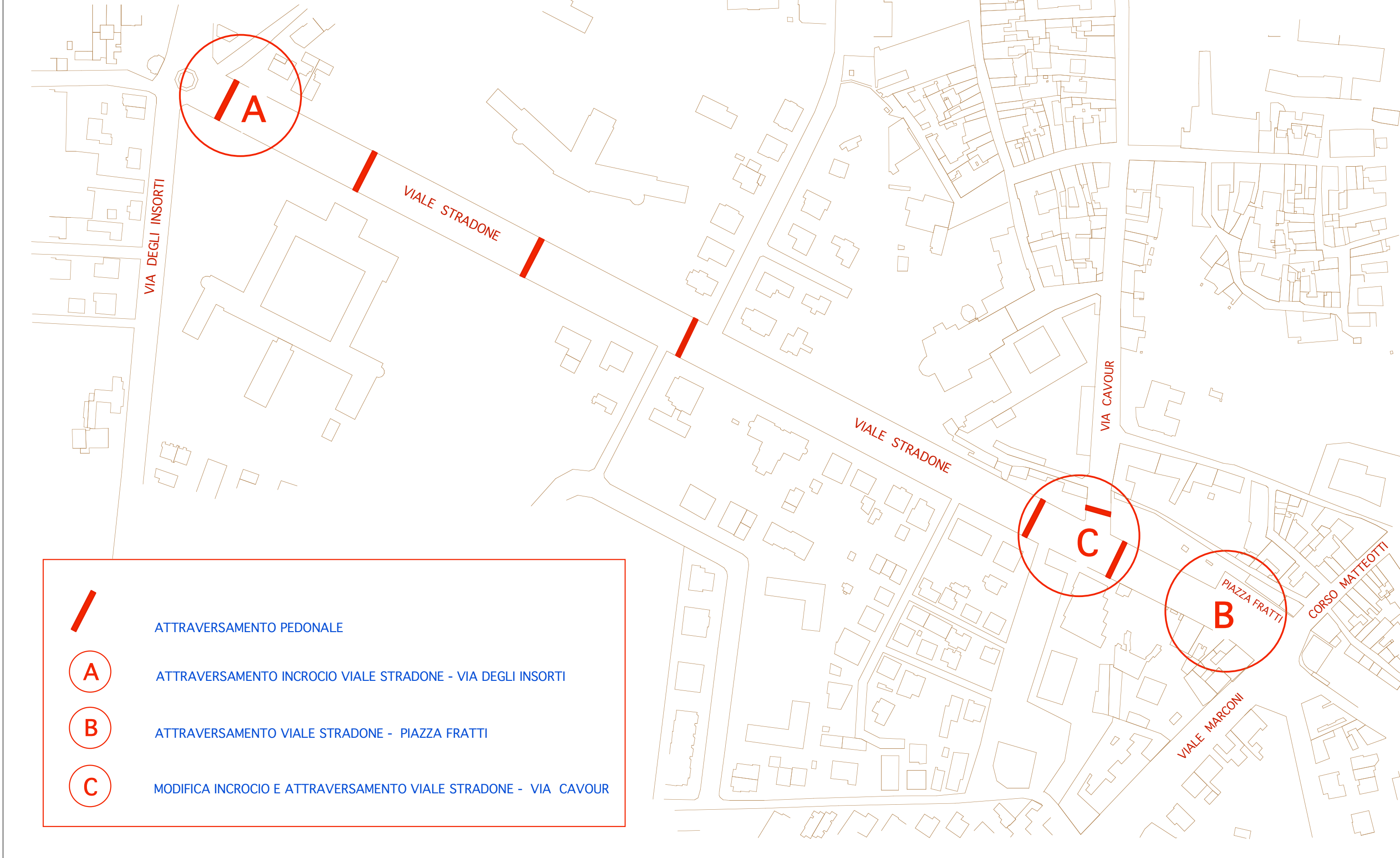

- ATTRAVERSAMENTO PEDONALE
- ATTRAVERSAMENTO INCROCIO VIALE STRADONE - VIA DEGLI INSORTI
- ATTRAVERSAMENTO VIALE STRADONE - PIAZZA FRATTI
- MODIFICA INCROCIO E ATTRAVERSAMENTO VIALE STRADONE - VIA CAVOUR

ATTRAVERSAMENTO PEDONALE "TIPO "

scala 1:200

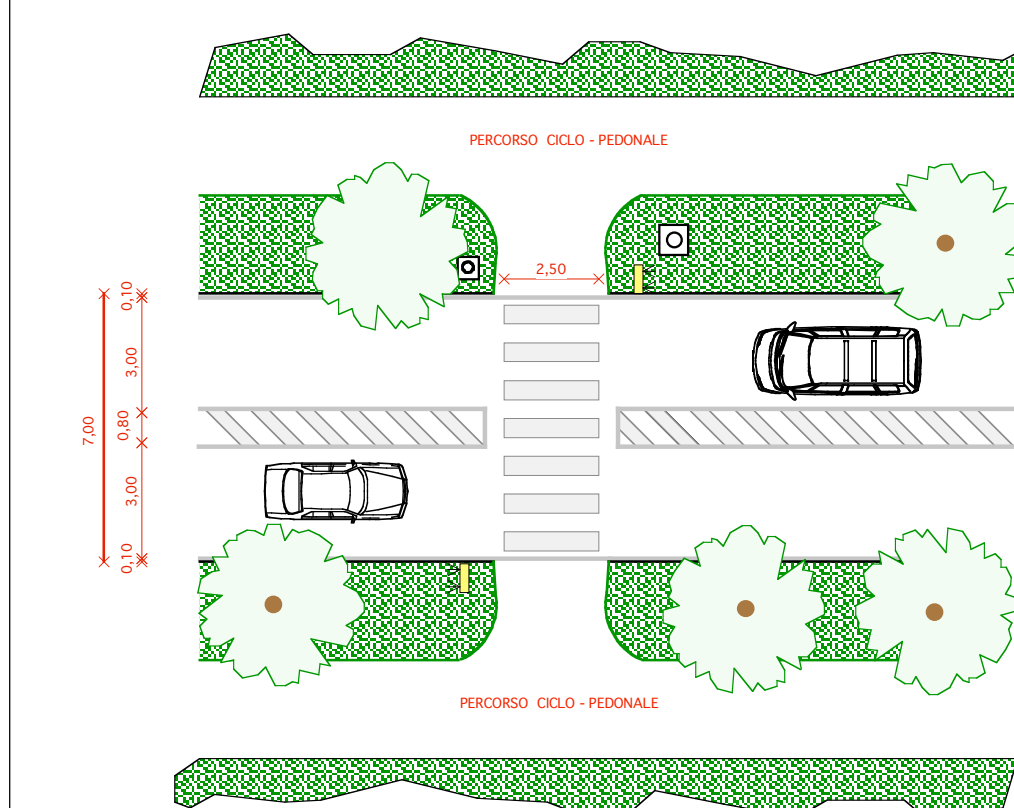

STATO ATTUALE



STATO MODIFICATO

PARTICOLARE AIUOLA SPARTITRAFFICO

scala 1:25

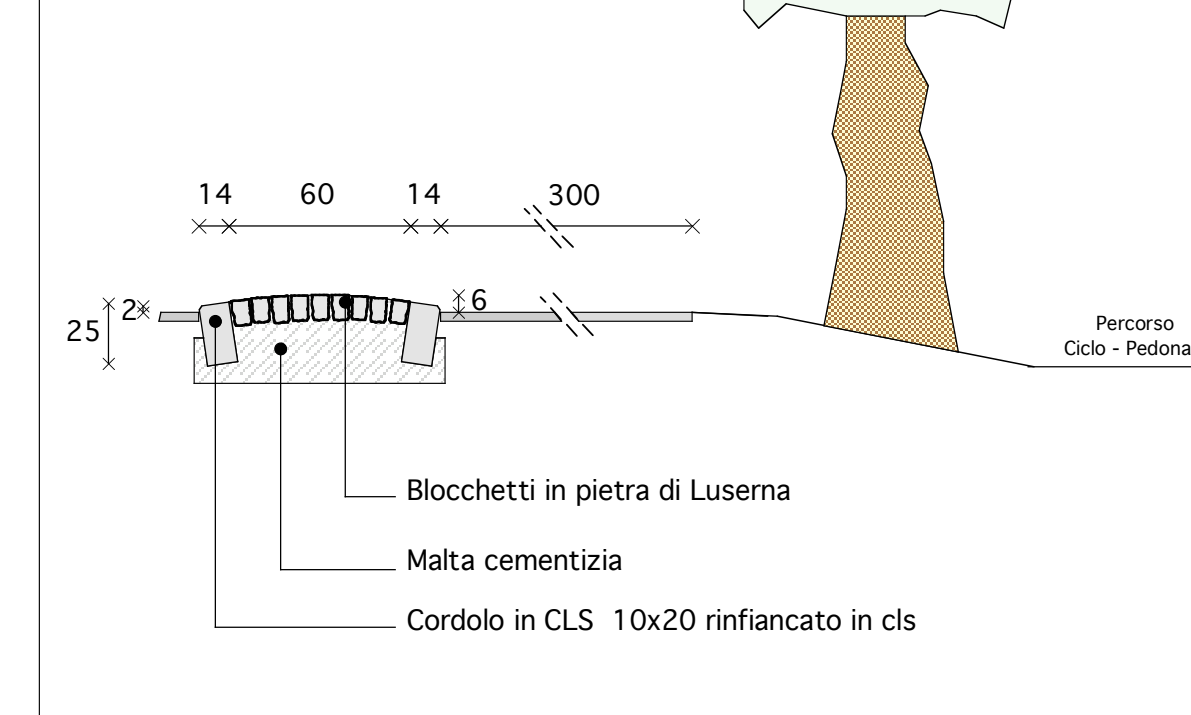

A - ATTRAVERSAMENTO INCROCIO VIALE STRADONE - VIA DEGLI INSORTI

scala 1:200

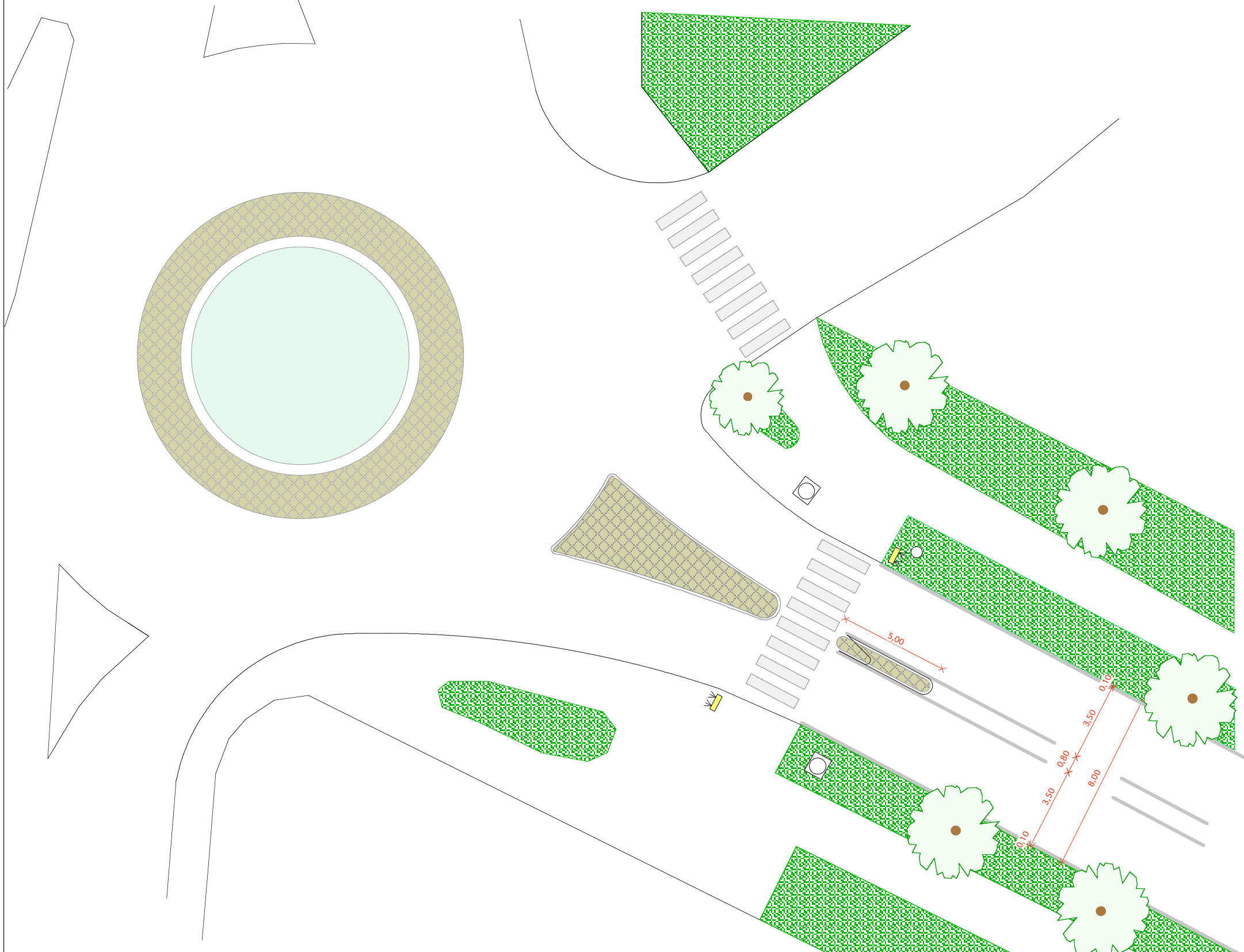

STATO ATTUALE



STATO MODIFICATO

B - ATTRAVERSAMENTO VIALE STRADONE - PIAZZA FRATTI

scala 1:200

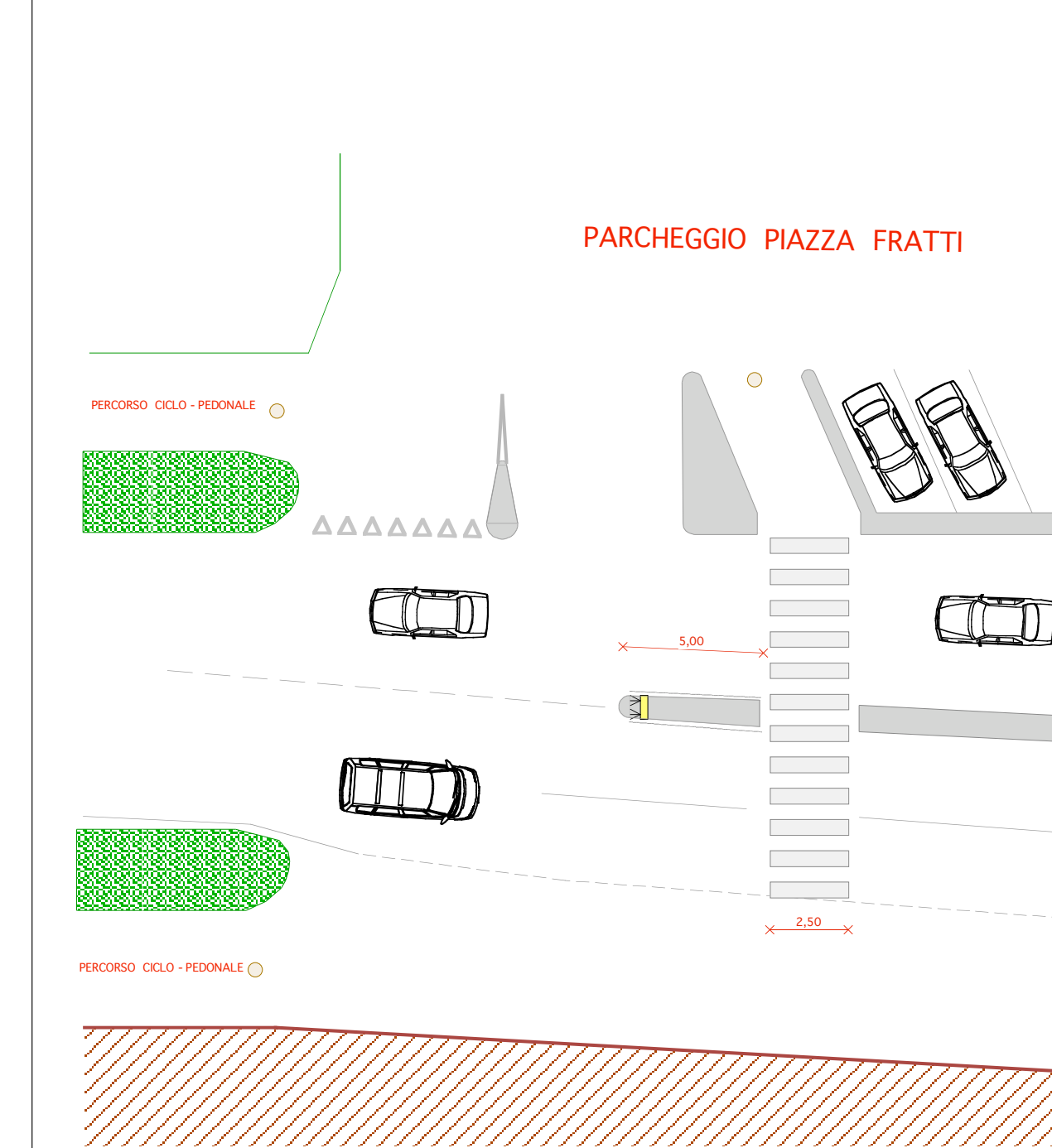

STATO ATTUALE



STATO MODIFICATO

C - MODIFICA INCROCIO E ATTRAVERSAMENTO VIALE STRADONE - VIA CAVOUR

scala 1:250

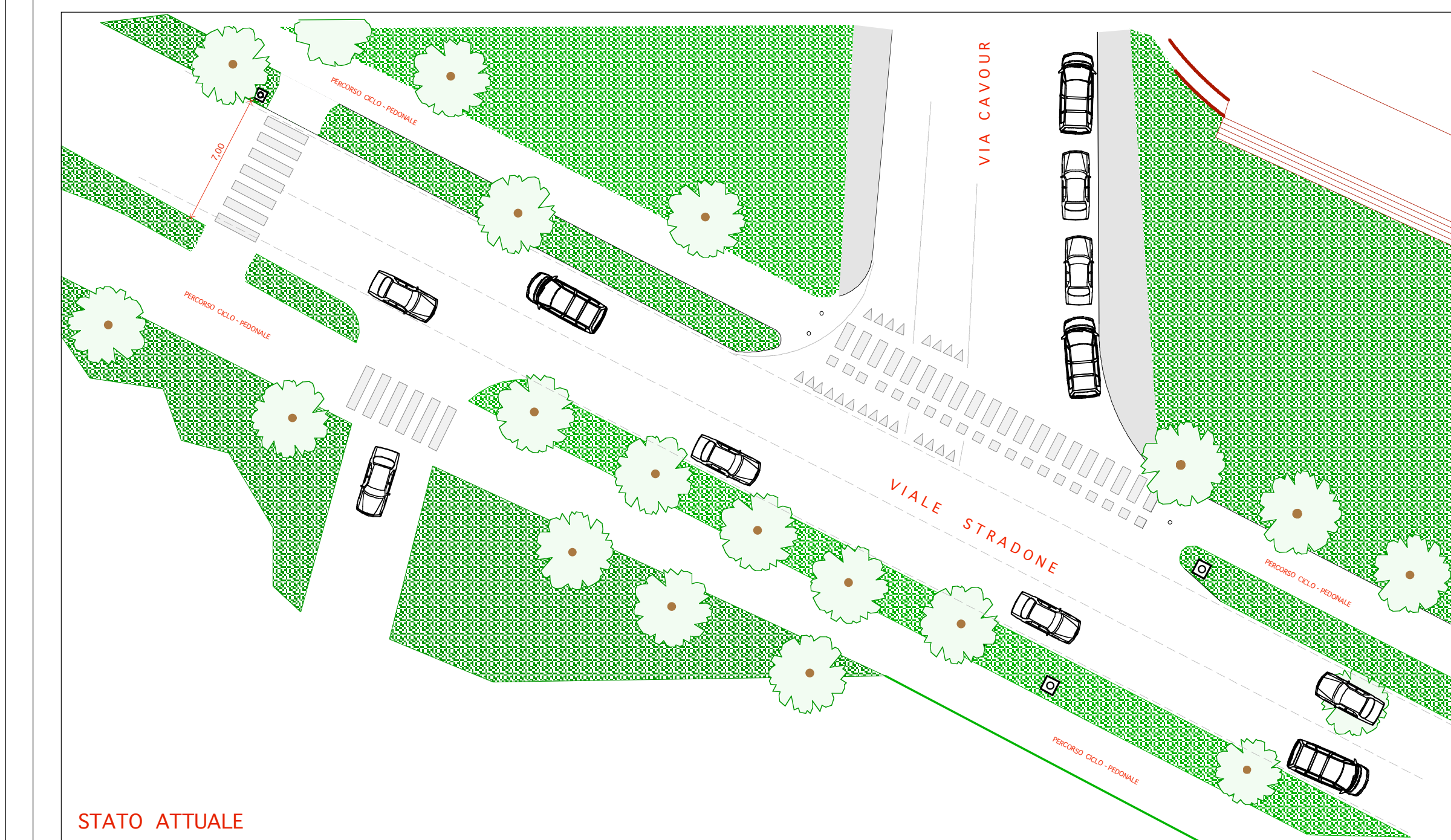

STATO ATTUALE

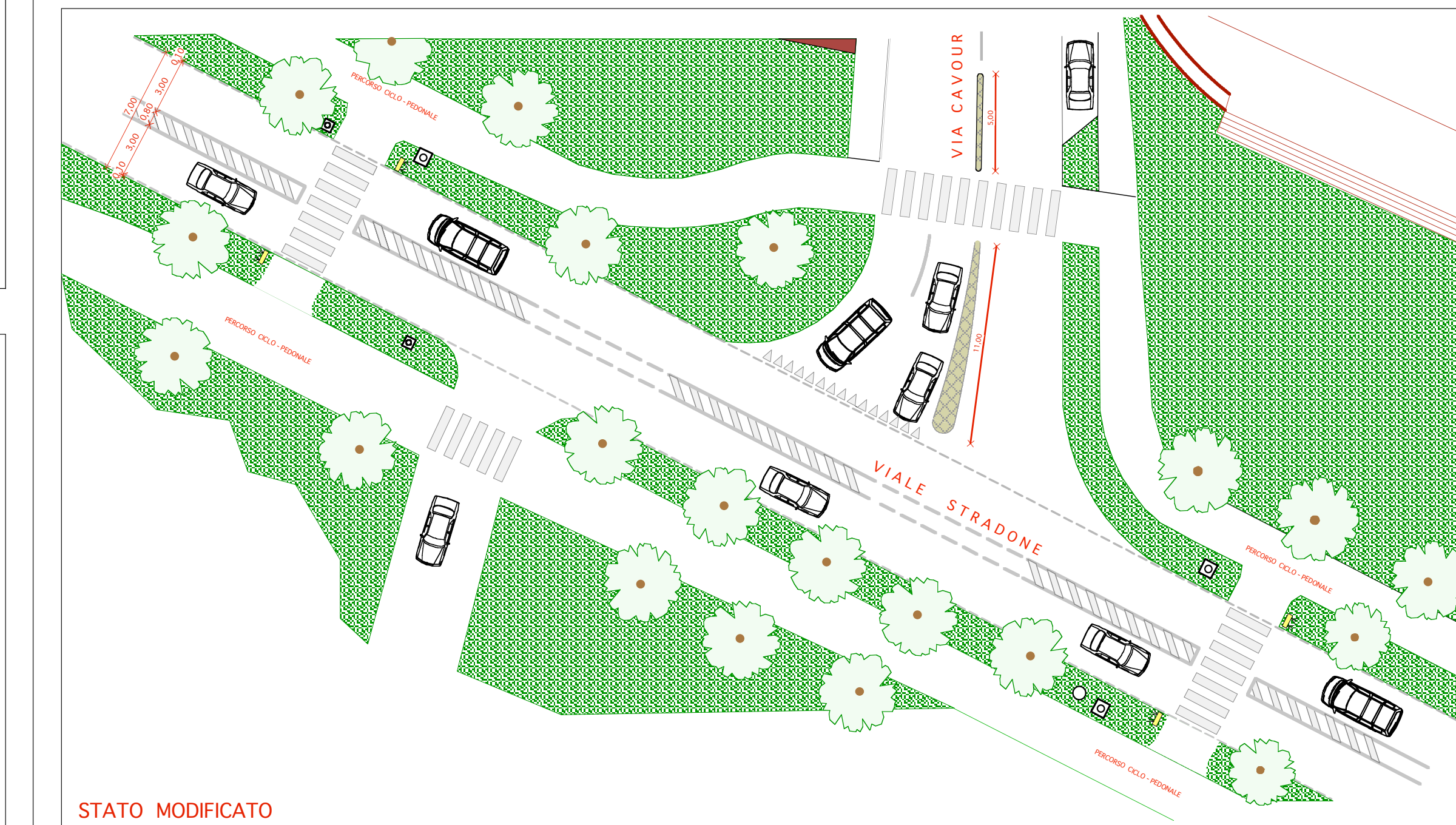

STATO MODIFICATO



STATO ATTUALE



STATO MODIFICATO